Datenblatt

Abzweigdose LF-K, alpinweiß, RAL9010, Halogenfrei

Abzweigdose LF-K - Eltropa EMB 1530

Artikelnummer:	8242175

EAN Code:	4003899193781
Artikelklasse:	Abzweigdose LF-K
Marke:	Eltropa
UVP:	18,52 € pro Stk

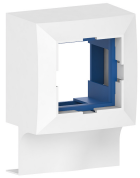

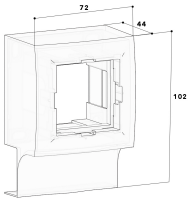

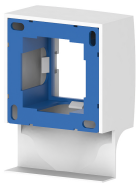

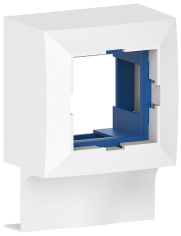

Farbe:	alpinweiß
RAL-Nummer:	9010
Halogenfrei:	ja
Schutzart (IP):	IP30
Schlagfestigkeit:	IK07

Abzweigdose für die frei-positionierbare Montage am Leitungsführungskanal ELF 1530, für den Geräteeinbau von einem kompakten M45 Einbaugerät im Format 45x45 mm, mit kanalübergreifender Abdeckung für den Leitungsführungskanal.