Datenblatt

Verdrahtungskanal, steingrau, 100x100x2000mm, Mit Oberteil, Bodenlochung

Verdrahtungskanal - Eltropa EVK 100100

Artikelnummer:	8241490

EAN Code:	4003899193705
Artikelklasse:	Verdrahtungskanal
Marke:	Eltropa
UVP:	35,52 € pro m

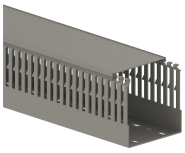

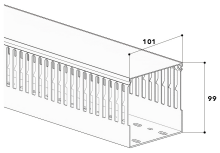

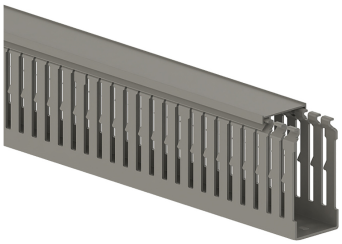

Farbe:	steingrau
Höhe:	100 mm
Breite:	100 mm
Länge:	2000 mm
Mit Oberteil:	ja
Halogenfrei:	nein
Befestigungsart:	Bodenlochung
Schlitzabstand:	14 mm
Schlitzbreite:	5 mm
Ausführung der Seitenwand:	geschlitzt
Flexibel:	nein
Nutzbarer Querschnitt:	9025 mm²

Verdrahtungskanal aus PVC nach DIN EN 50085-2-3 zum Einbau in Schaltschränken, Unterteil mit geschlitzten Seitenwänden und mit Bodenlochung gemäß DIN EN 50085-2-3, übergreifendes Oberteil mit einer durchgehenden Beschriftungskante. Die Seitenstege lassen sich werkzeuglos ausbrechen, mit Hilfe einer Ausklinkzange können die Seitenstege bis zum Boden ausgebrochen werden. Stegabstand 12,5 mm, geprüft nach CSA C22.2 und UL 508, integrierte Drahthalterung an den Stegen. Der Verdrahtungskanal ist VDE-geprüft und CSA-zertifiziert. PVC selbstverlöschend, schwer entflammbar, grau (ähnl. RAL 7030), Formbeständigkeit: 65°C nach DIN 53458. Lieferform: Ober- und Unterteil, Lieferlänge 2 m. VPE-Angaben in m.