Datenblatt

Trennwand GEB-K, 60mm, aufrastbar, L2000mm, 2-fach, Kunststoff

Trennwand GEB-K - Eltropa TS 60/2

Artikelnummer:	8241380
EAN Code:	4003899190759
Artikelklasse:	Trennwand GEB-K
Marke:	Eltropa
UVP:	5,49 € pro m



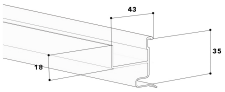

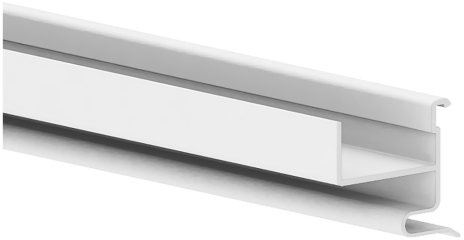

Geeignet für Kanaltiefe:	60 mm
Befestigungsart:	aufrastbar
Ausführung:	2-fach
Werkstoff:	Kunststoff
Halogenfrei:	nein
Länge:	2000 mm
Werkstoffgüte:	Polyvinylchlorid (PVC)
Antibakterielle Behandlung:	nein
Oberflächenschutz:	unbehandelt
Einsatztemperatur:	-5 - 60 °C
Schlagfestigkeit:	IK07
Farbe:	sonstige

Trennwand für alle EFB-Leitungsführungskanäle, 2-fach rastbar auf einer DIN-Montageschiene im Kanal-Unterteil und für die normgerechte Aufteilung von verschiedenen Spannungsebenen. VPE-Angaben in m.