Datenblatt

Dachlüfter, IP20, 230-240VAC, VDC, 736mm, 169m3/h, 16W

Schaltschranklüftung - Eltropa ENS-MLE800G

Artikelnummer:	2811404
EAN Code:	4003899947797
Artikelklasse:	Schaltschranklüftung
Marke:	Eltropa
UVP:	253,48 € pro Stk

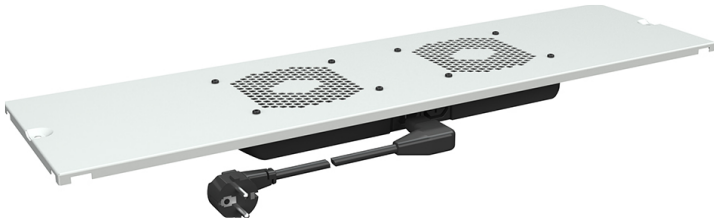

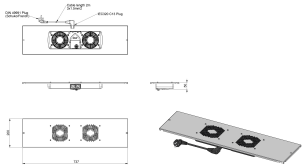

Schutzart (IP):	IP20
Betriebsspannung AC 50 Hz:	230 - 240 V
Dachlüfter:	ja
Geeignet für 482,6 mm (19 Zoll)-Einbau:	nein
Volumenstrom, freiblasend:	169 m³/h
Mit Filter:	nein
Bemessungsleistung:	16 W
EMV-Ausführung:	nein
Breite:	736 mm
Anzahl der Lüfter:	2
Spannungsart:	AC
Geeignet für Wandeinbau:	nein
Ausgeführt als Einschublüfter:	nein
Umlüfter:	nein
Montageart:	Schraubbefestigung
Farbe:	grau
RAL-Nummer:	7035
Höhe:	50 mm
Tiefe:	200 mm

Modulare Dach-Lüftungseinheit, 2-fach. Max. Luftleistung: 169 m3/h, integriertem Thermostat, 3m Anschlusskabel mit Schutzkontaktstecker. Für Schrankbreite 800 mm, Plug & Play Anschluss. Leistungsaufnahme: 16 W, Nennspannung: 230V/50Hz, Geräuschpegel: 40 dB(A), Einstellbereich (Thermostat): 0 - 60°C. Erweiterbar durch Slave Lüftereinheiten. Farbe: lichtgrau, RAL7035