Datenblatt

Bügelschelle, 58-64mm, 1f, Stahl, Profilschiene, Wanne=Stahl, Halogenfrei

Bügelschelle - Eltropa EBSF 64 FT

Artikelnummer:	2811105

EAN Code:	4003899942051
Artikelklasse:	Bügelschelle
Marke:	Eltropa
UVP:	302,93 € pro 100 Stk

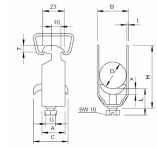

Typ	Spann-bereich ø mm	Maß A mm	Maß B mm	Maß C mm	Maß D mm	Maß E mm	Maß F mm	Maß H mm	Maß L mm	Max. Anzahl der Kabel [Stk]
EBSF 12 FT	8-12	22	10	28	M5	1,5	3,5	40	32,5	2
EBSF 16 FT	12-16	22	20	28	M5	1,5	3,5	44	32,5	2
EBSF 20 FT	14-22	23	27	38	M6	1,5	4,5	56	46,5	3
EBSF 25 FT	20-28	23	33	38	M6	2	5	60	46,5	3
EBSF 32 FT	28-34	23	39	38	M6	2	5	66	44	3
EBSF 40 FT	34-40	23	45	38	M6	2	5	72	44	3
EBSF 50 FT	40-52	23	57	38	M6	2	5	84	44	3
EBSF 52 FT	46-52	23	57	38	M6	2	5	84	44	3
EBSF 58 FT	52-58	22	64	35	M8	2,5	5	93	44	3
EBSF 64 FT	58-64	22	70	35	M8	2,5	5	99	56	3
EBSF 76 FT	68-76	25	76	35	M8	2,5	5	106	56	3

Garantiedauer:	5 Jahre Garantie
Spannbereich:	58 - 64 mm
Max. Anzahl der Kabel:	1
Werkstoff der Schelle:	Stahl
Montageart:	Profilschiene
Werkstoff der Wanne:	Stahl
Halogenfrei:	ja
Werkstoff der Schraube:	Stahl
Oberflächenschutz Schraube:	galvanisch/elektrolytisch verzinkt
Mit Gegenwanne:	nein

Bügelschelle mit Funktionserhalt, Befestigungssystem zur Befestigung von Leitungen, Kabeln und Rohren in Kombination mit C-Profilschienen. Passend zu Profilschienen mit 16 - 17 mm Schlitzweite. Schelle, Schraube und Druckwanne aus tauchfeuerverzinktem Stahl. Zertifikat auf Anfrage.