Datenblatt

Bügelschelle, 16-22mm, 1f, Stahl, Profilschiene, Wanne=Stahl, Halogenfrei

Bügelschelle - Eltropa EBSF 22 FT

Artikelnummer:	2811098
EAN Code:	4003899941917
Artikelklasse:	Bügelschelle
Marke:	Eltropa
UVP:	135,55 € pro 100 Stk

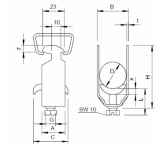

Typ	Spannbereich Ø mm	Maß B mm	Maß B mm	Maß C mm	Maß D mm	Maß E mm	Maß A mm	Maß H mm	Maß L mm	Max. Anzugsdrehmoment Nm
EBSF 12 FT	8-12	23	10	28	M4	1,5	3,5	40	32,5	2
EBSF 16 FT	12-16	23	20	28	M4	1,5	3,5	44	32,5	2
EBSF 22 FT	16-22	23	27	28	M4	1,5	4,5	50	46,5	2
EBSF 28 FT	22-28	23	33	28	M4	2	4,5	58	46,5	2
EBSF 34 FT	28-34	23	39	28	M4	2	5	66	44	5
EBSF 40 FT	34-40	23	45	28	M4	2	5	72	44	5
EBSF 46 FT	40-46	23	51	28	M4	2	5	78	44	5
EBSF 52 FT	46-52	23	57	28	M4	2	5	84	44	5
EBSF 58 FT	52-58	23	64	28	M4	2,5	5	92	44	5
EBSF 64 FT	58-64	23	70	28	M4	2,5	5	99	56	5
EBSF 70 FT	64-70	23	76	28	M4	2,5	5	106	56	5

Garantiedauer:	5 Jahre Garantie
Spannbereich:	16 - 22 mm
Max. Anzahl der Kabel:	1
Werkstoff der Schelle:	Stahl
Montageart:	Profilschiene
Werkstoff der Wanne:	Stahl
Halogenfrei:	ja
Werkstoff der Schraube:	Stahl
Oberflächenschutz Schraube:	galvanisch/elektrolytisch verzinkt
Mit Gegenwanne:	nein

Bügelschelle mit Funktionserhalt, Befestigungssystem zur Befestigung von Leitungen, Kabeln und Rohren in Kombination mit C-Profilschienen. Passend zu Profilschienen mit 16 - 17 mm Schlitzweite. Schelle, Schraube und Druckwanne aus tauchfeuerverzinktem Stahl. Zertifikat auf Anfrage.